

狛江市の概要

1 位置及び面積

狛江市は、新宿から南へ約 14 km、電車（小田急線）で約 20 分の位置にあり、東は世田谷区、西及び北は調布市、南は多摩川をはさんで神奈川県川崎市に接しています。

市域は、東西 2,094 m、南北 3,066 m で面積は、6.39Km²と全国でも埼玉県蕨市、鳩ヶ谷市について3番目に小さな市です。

地形はほとんど平坦ですがやや西高東低、北側台地から南側多摩川沿岸低地にかけて、わずかに傾斜しています。

狛江市の位置



2 人口構成

人口・世帯の推移

(1月1日現在)

年		平成15年	平成16年	平成17年	平成18年	平成19年
世帯数		36,054	36,294	36,651	37,099	38,130
人口	男	37,606	37,496	37,726	37,910	37,736
	女	37,552	37,743	37,918	38,398	38,338
	計	75,158	75,239	75,644	76,308	76,074
対前 年比	増減数	895	81	405	664	234
	率(%)	1.21	0.11	0.54	0.88	.031
人口密度		11,762	11,774	11,837	11,941	11,905
一世帯当り人員		2.08	2.07	2.07	2.06	2.00
面積 (Km ²)		6.39	6.39	6.39	6.39	6.39

年齢(3区分)別人口の推移

(1月1日現在)

年		平成15年	平成16年	平成17年	平成18年	平成19年
総 数	総数	75,158	75,239	75,644	76,308	76,074
	男	37,606	37,496	37,726	37,910	37,736
	女	37,552	37,743	37,918	38,398	38,338
0 ～ 14	総数	8,508	8,485	8,585	8,688	8,595
	男	4,355	4,361	4,412	4,447	4,402
	女	4,153	4,124	4,173	4,241	4,193
15 ～ 64	総数	53,760	53,321	53,217	53,185	52,490
	男	27,619	27,304	27,327	27,234	26,912
	女	26,141	26,017	25,890	25,951	25,578
65 才 以上	総数	12,890	13,433	13,842	14,435	14,989
	男	5,632	5,831	5,987	6,229	6,422
	女	7,258	7,602	7,855	8,206	8,567

年齢別男女別人口の推移 (平成19年1月1日現在)

	90以上	85~89	80~84	75~79	70~74	65~69	60~64	55~59	50~54	45~49	40~44	35~39	30~34	25~29	20~24	15~19	10~14	5~9	0~4	計
男	137	293	759	1,333	1,847	2,053	2,125	2,787	2,140	2,367	2,924	3,525	3,567	3,313	2,659	1,505	1,357	1,514	1,531	37,736
女	370	604	1,107	1,702	2,320	2,464	2,514	2,739	2,035	2,229	2,524	3,236	3,380	3,005	2,427	1,489	1,338	1,415	1,440	38,338

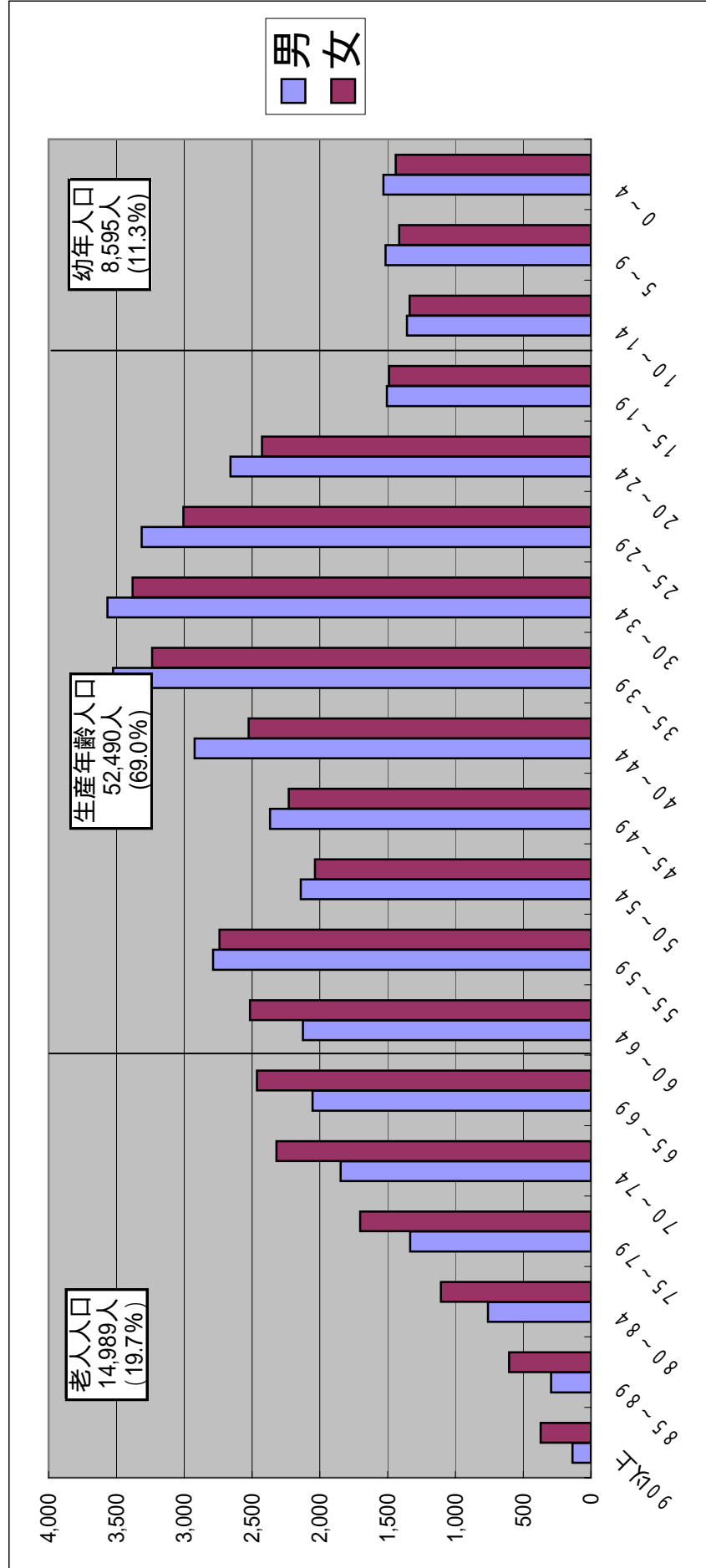

3 健康課の組織及び事務分掌
健康課の組織図

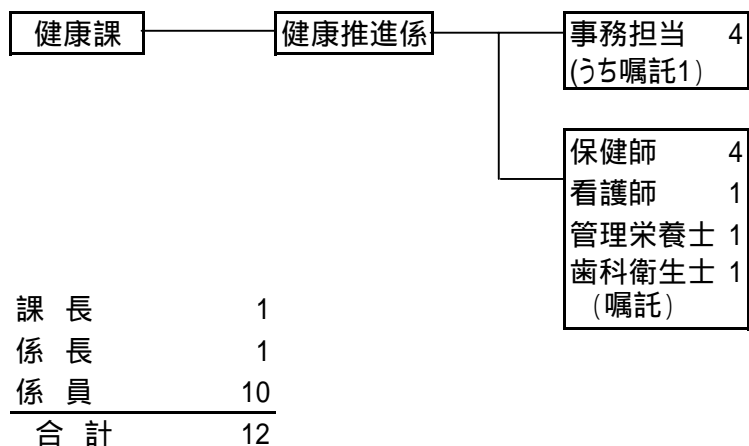

事務分掌

- ・健康管理施策の企画、調査及び実施に関すること。
- ・予防接種、感染症予防及び結核予防に関すること。
- ・母子保健指導に関すること。
- ・栄養改善指導に関すること。
- ・畜犬登録及び所有者の判明しない犬猫等の公示に関すること。
- ・医師会、歯科医師会、薬剤師会及びその他の医療機関等との連絡調整に関すること。
- ・あいとぴあセンターの維持管理に関すること。
- ・その他保健衛生に関すること。
- ・課内の庶務に関すること。

4 事業予算の概要

(1)歳入

区 分	当初予算額(円)	決算額(円)
総務使用料	5,000	5,160
1.市役所内等公衆電話使用料	5,000	5,160
衛生使用料	1,481,000	1,169,800
1.保健センター使用料	1,481,000	1,169,800
総務費手数料	0	0
情報公開制度に基づく写しの交付手数料	0	0
衛生手数料	2,111,000	2,152,700
1.狂犬病予防事務手数料	2,111,000	2,152,700
衛生費国庫負担金	21,461,000	21,491,772
1.老人保健事業費負担金	21,461,000	21,491,772
衛生費都負担金	21,615,000	21,474,261
1.老人保健事業費負担金	21,461,000	21,474,261
2.感染症予防事業費負担金	154,000	0
衛生費都補助金	23,006,000	18,420,000
1.老人保健事業任意事業補助金	112,000	0
2.休日歯科診療補助金	3,327,000	3,327,000
3.乳幼児健康診査事業補助金	157,000	125,000
4.小児初期救急平日夜間診療補助金	1,183,000	1,183,000
5.市町村地域保健サービス補助金	18,227,000	13,785,000
衛生費委託金	35,000	95,517
1.狂犬病予防事務等交付金	1,000	298
2.ウイルス肝炎精密検診査事業の実施に係る業務委託金	3,000	620
3.東京都低出生体重児届出受理及び未熟児訪問指導事務費	31,000	94,599
財産売払収入	0	0
1.刊行物	0	0
雑入	2,713,000	2,916,718
1.あいとびあセンター電話使用料	36,000	19,760
2.雑入	2,677,000	2,896,958
公衆電話手数料	1,000	0
施設提供等に係る費用弁償収入	652,000	726,568
ワークインたまがわ施設使用料・光熱水費	497,000	497,502
定期予防接種費	1,500,000	1,568,278
健康教育食材料費	27,000	24,900
過年度貸金返還金	0	75,710
親子クッキング食材料費	0	4,000
合 計	72,427,000	67,725,928

(2) 歳出

事業名	当初予算額(円)	決算額(円)
一般事務費	1,270,000	1,865,369
あいとぴあセンター管理運営費	81,138,000	78,625,762
健康づくり推進協議会関係費	183,000	154,000
母子栄養強化	95,000	33,039
健康診査	175,742,000	169,686,536
健康教育	885,000	853,085
健康相談	354,000	312,632
訪問指導	7,000	0
1歳6か月児歯科健康診査	1,539,000	1,494,053
1歳6か月児健康診査	2,707,000	2,494,598
母子保健事業関係費	33,497,000	31,636,621
保健衛生事業協力補助金	2,476,000	2,476,000
健康づくり市民のつどい	50,000	47,874
地域猫活動関係費	400,000	400,000
定期予防接種	61,956,000	48,027,997
結核検診	3,521,000	3,160,080
感染症予防	238,000	0
在宅ねたきり高齢者訪問歯科診療	1,264,000	1,154,090
休日診療所等関係費	32,623,000	32,855,043
健康増進	4,526,000	4,372,771
狂犬病予防	443,000	389,489
小児初期救急平日夜間診療事業	2,478,000	2,468,300
合 計	407,392,000	382,507,339